

Este documento es propiedad de COAMTSADO y está sometido a la legislación de la Comunidad de Madrid. Toda reproducción o uso no autorizado sin el consentimiento escrito de COAMTSADO puede acarrear sanciones penales y/o administrativas.

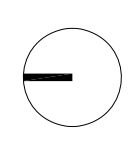

LEYENDA
Emplazamiento Suelo
Delineación suelo sobre ordenación



OBRA CIVIL
01
SITUACIÓN Y LOCALIZACIÓN
EMPLAZAMIENTO

FECHA Agosto 2018
ESCALA cotas en m. 1 / 1250
SUSTITUYE A SUSTITUIDO POR

ÁREA RECREATIVA
'PARQUE DE RAMÓN'
FASE PROYECTO BÁSICO Y DE EJECUCIÓN

EMPLAZAMIENTO
Parcelas 68 y 69
VILLAREJO DE SALVANES
MADRID
PROMOTOR
COAMTSADO
AYUNTAMIENTO
VILLAREJO DE SALVANES

FRANCISCO J. RUIZ DIAZ
ARQUITECTOS

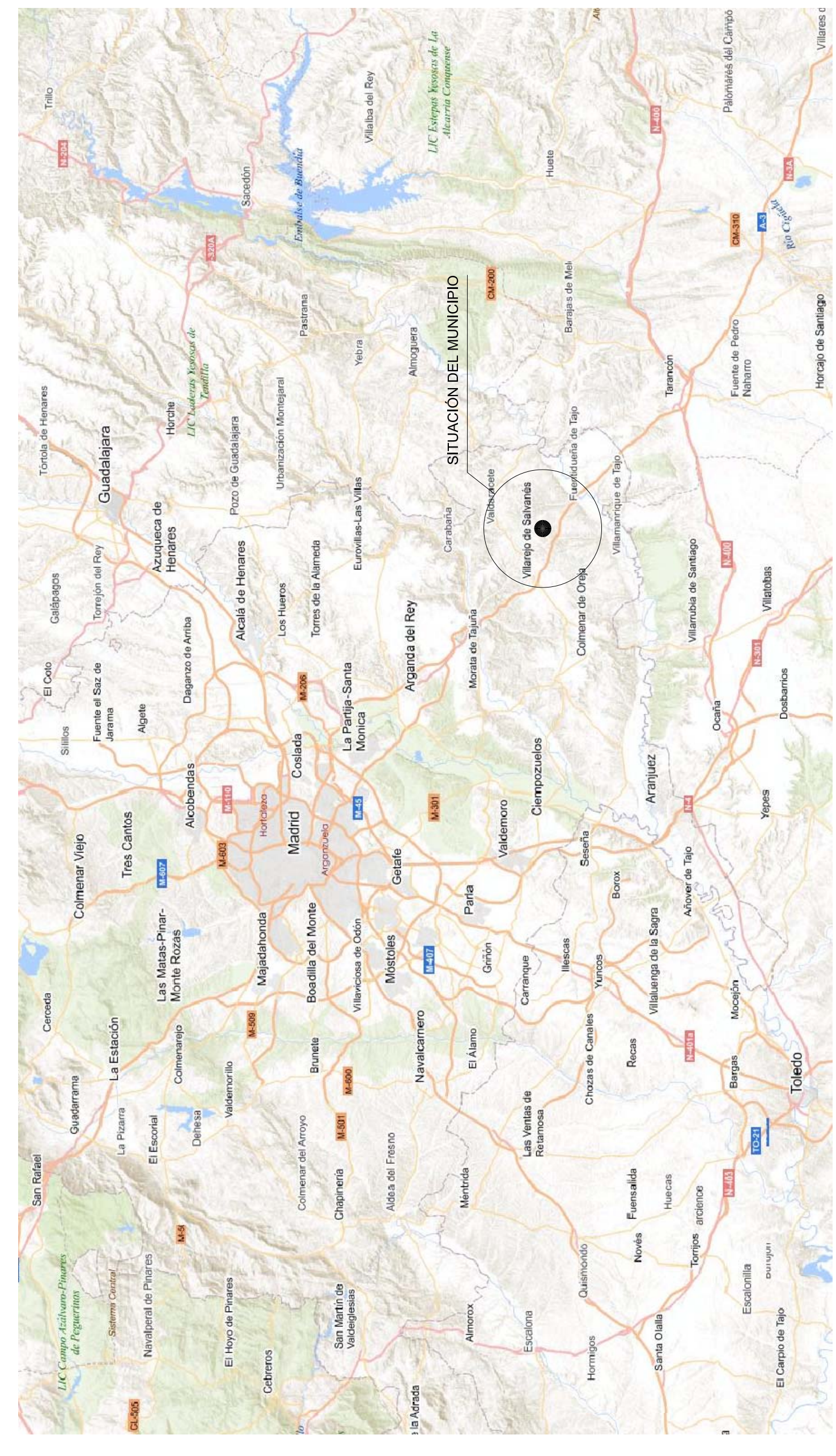

SITUACIÓN. s/e

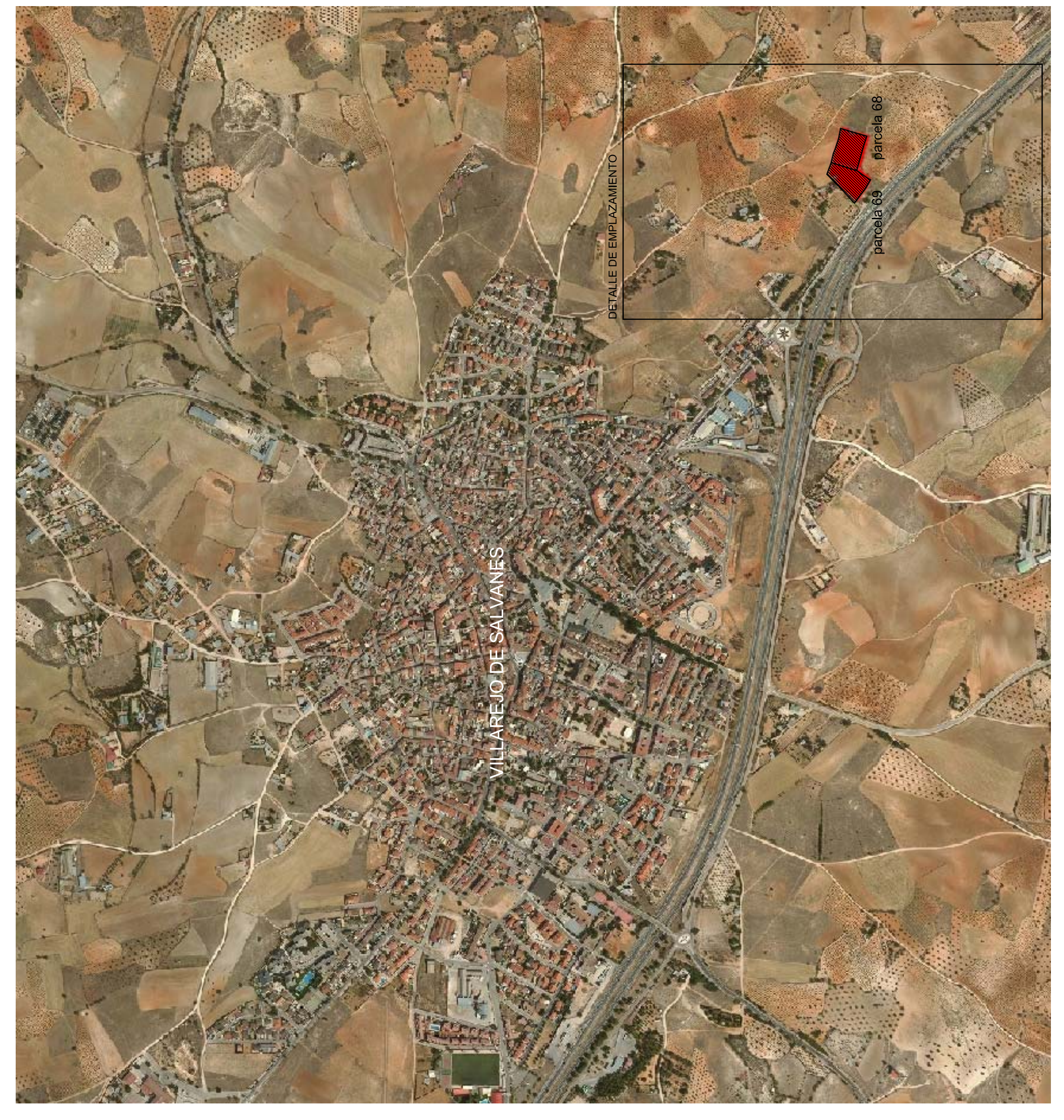

LOCALIZACIÓN. s/e

EMPLAZAMIENTO. E: 1/1250